

FABIANO BERTELLI

Architetto

via Tosco Romagnola Est n. 233 - 56020 San Romano (PI)

Tel./Fax 0571 450937 cell. 347 2309546 mail: f.berтели74@gmail.com pec: fabiano.berтели@archiworldpec.it



COMUNE DI SANTA MARIA A MONTE
Provincia di Pisa

AMPLIAMENTO CIMITERO MONTECALVOLI

Via del Cimitero di Montecalvoli

PROGETTO DI FATTIBILITA' TECNICO ECONOMICA



TAVOLA n°

A03

26/05/2020

INSERIMENTI FOTOREALISTICI

art. 17, comma 1, punto e) del DPR 207/2010

RESPONSABILE DEL PROCEDIMENTO

Dott. Ing. Maurizio Iannotta

Sevizio LL.PP. Comune di Santa Maria a Monte

PROGETTISTA

Architetto Fabiano Bertelli



La porzione in ampliamento prevista con il LOTTO 2, vista dall'ingresso alla parte nuova



26/05/2020



La porzione in ampliamento prevista con il LOTTO 2, vista dall'ingresso carrabile

Architetto
**FABIANO
BERTELLI**
matr. 752
Sez. A/a

ARCHITETTI, PIANIFICATORI, PAESAGGISTI E CONSERVATORI
PROVINCIA DI PISA - 10021

26/05/2020



La strada-viale con il filare a cipressi che chiude la nuova area cimiteriale sul fronte sud

Architetto
FABIANO BERTELLI
matr. 752
Sez. A/a

PROVINCIA DI PISA - INGEGNERI, ARCHITETTI, PIANIFICATORI, PAESAGGISTI, ECOSERVIZI

26/05/2020

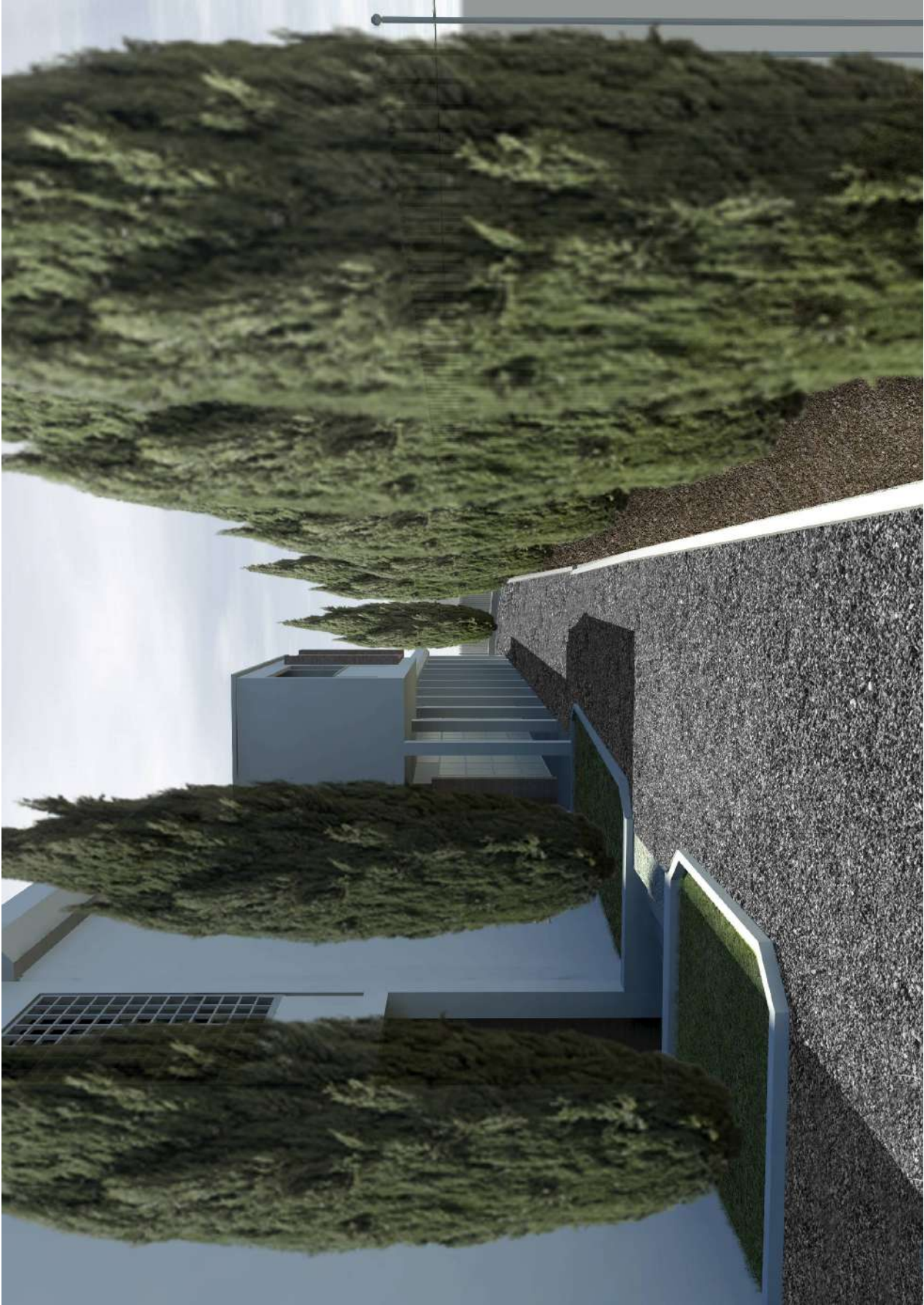

La strada-viale con il filare a cipressi che chiude la nuova area cimiteriale sul fronte sud e la nuova aiuola in aderenza al blocco esistente a due piani

Architetto
FABIANO BERTELLI
matr. 752
Sez. A/a

PROVINCIA DI PISA - ARCHITETTI, PIANIFICATORI, PAESAGGISTI, ECOSERVIZI

26/05/2020



Il Campo Comune in ampliamento prevista con il LOTTO 1, visto dalla strada-viale che chiude il fronte sud

Architetto
FABIANO BERTELLI
matr. 752
Sez. A/a

PROVINCIA DI PISA - SERVIZIO REGISTRAZIONE

26/05/2020